



PT. USSI PPS

Perkantoran Gading Regency
Jl. Gading Utama Blok A2-2
Bandung - Jawa Barat
Telp. 022-7311333

SUJITO

masjitoku@gmail.com

masjito@ussi.co.id

081 1234 4405

0818 0915 5171

www.ussi-software.com

ussi mobile app



PROPOSAL ATM CARDLESS

ATM TANPA KARTU

LEBIH AMAN & TIDAK
TERKENDALA ATURAN



OVERVIEW

Inovasi demi inovasi dalam industri perbankan terus dikembangkan demi kemudahan para nasabah bank dalam bertransaksi seiring dengan perluasan teknologi digital dan pesatnya pertumbuhan pengguna telepon pintar (smartphone).

PT. USSI selaku vendor teknologi informasi core banking system yang telah bermitra dengan +/- 300 BPR diseluruh Indonesia juga tidak akan pernah berhenti berinovasi membantu seluruh BPR customer kami dalam memberikan layanan terbaik kepada para nasabahnya.

Mengakomodir tren transaksi cardless (tanpa kartu), kami telah mengembangkan teknologi ATM Cardless (ATM Tanpa Kartu) untuk kebutuhan Tarik Tunai dan Transfer antar nasabah. Dengan adanya fitur ini tentu akan membuat para nasabah BPR semakin mudah dalam melakukan transaksi baik tarik tunai dan transfer tanpa kartu di mesin ATM milik BPR.

Ini adalah berita gembira ditengah kegelisahan banyak nasabah bank yang merasa kahawatir akan kejahatan di mesin ATM dimana selama ini salah satu modusnya adalah memanfaatkan keberadaan kartu dengan cara Skimming (menempelkan alat yang bisa merekam nomor PIN pada saat kartu dimasukkan ke mulut kartu ATM).

ATM CARDLESS
FOR
MICRO BANKING

PRODUK

Menggunakan mesin ATM ber-merk / brand internasional "NCR" yang terbukti tangguh digunakan oleh semua bank besar di Indonesia dan dunia, merupakan market share brand besar dunia yang handal pada spesifikasi hardware.

Controller ATM kami telah teruji secara kinerja meng-handle interkoneksi ATM dan device lainnya, saatnya mimpi BPR untuk menggunakan ATM dengan mudah dan cepat dapat kami realisasikan.



PENERAPAN PRODUK

No Card?
No Problem.

Your Alt-ID At The Register.

Ilustrasi Interkoneksi

ATM Cardless yang kami tawarkan adalah bersifat On-Us, ATM yang hanya bisa digunakan untuk lingkungan bank sendiri (tidak terkoneksi dengan ATM Bank Umum atau lainnya). Adapun secara fungsi ATM nantinya dapat melayani nasabah yang akan melakukan cek saldo, tarik tunai, dan transfer antar sesama nasabah dalam satu BPR.

Berikut ini kami sampaikan gambaran / ilustrasi interkoneksi ATM :

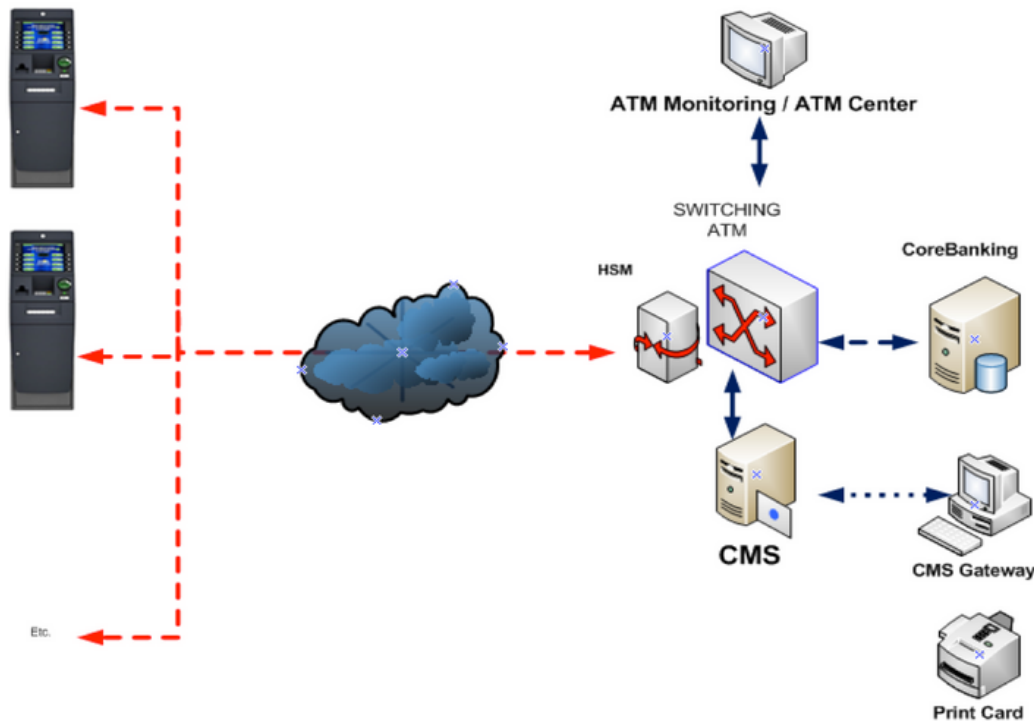

Penjelasan :

- ATM, berupa hardware akan terkoneksi ke controller ATM di Switching
- Switching, berupa Server yang akan terkoneksi ke berbagai kebutuhan seperti : ATM, HSM, CMS, Host Payment, Core Banking dan lain-lain.
- HSM (Host Security Machine), merupakan hardware yang menjaga keamanan PIN dari nasabah antara ATM dan Host Bank.
- ATM Monitoring, berupa display yang dijaga oleh operator untuk melihat keadaan ATM secara operasional
- Core Banking, berupa server database yang akan terkoneksi ke Switching maupun ke HSM dengan tugas untuk meng-konfirmasikan data nasabah dan saldonya.

PENGALAMAN

Dalam teknologi informasi, pengalaman implementasi dan purnajual merupakan jaminan kelayakan sebuah produk, karena ATM Cardless ini memang relatif masih hangat didunia perbankan Indonesia berikut ini adalah pengalaman kami dalam menangani beberapa implementasi ATM :

- 01 RETAIL BANKING**
OK Bank, CCB (China Construction Bank)
- 02 BANK PEMBANGUNAN DAERAH**
BPD Sulselbar
- 03 BANK PERKREDITAN RAKYAT**
BPRS Bhakti Sumekar (Madura), BPR Bank Jombang, BPR Bank Jogja
- 04 KOPERASI SIMPAN PINJAM**
KSP Sejahtera Bersama, Credit Union (CU)

BIAYA IMPLEMENTASI

Biaya Implementasi ATM Cardless kami tawarkan dalam **Model Sewa** (Controller + Mesin ATM) untuk jangka waktu 5 tahunan dengan rincian biaya sebagai berikut :

- 1 Biaya Awal One Time Charge (OTC) Rp. 15.000.000**
Biaya hanya dikenakan sekali diawal saja
Terbilang :
Lima Belas Juta Rupiah
 - OTC dibayar dimuka setelah penawaran disepakati.
 - OTC dibayar Per-Unit ATM
 - Rincian OTC : untuk keperluan Prestaging, Installasi dan Moving Hardware.
- 2 Biaya Bulanan Paket Sewa ATM Cardless Rp. 3.750.000**
Biaya Bulanan Rutin (Per-Unit ATM Per-Bulan)
Terbilang :
Tiga Juta Tujuh Ratus Lima Puluh Ribu Rupiah
 - **Controller** ATM, Fungsi (Penaikan, Cek Saldo dan Transfer antar Nasabah pada satu BPR)
 - **Mesin ATM** Refurbish NCR SS22e (2 Currency Cassette)



LAIN-LAIN

Syarat dan Kondisi Penawaran

- 01** Penawaran ini minimal untuk 5 unit Paket Sewa pada satu BPR atau pada beberapa BPR satu wilayah
- 02** Pembayaran Paket Sewa dibayarkan Dimuka Per 3 Bulan untuk Per-Unit ATM setelah On-Line.
- 03** Harga berlaku **FOB Pulau Jawa** Dan belum termasuk PPn dan PPh
- 04** Belum termasuk transport dan akomodasi installasi on-site dilokasi Customer.
- 05** Belum termasuk Infrastruktur di BPR : Server, Internet / Koneksi, OTP (SMS untuk One Time Password), dll
- 06** Pengiriman ATM 25 Hari Kerja setelah PO kami terima. Penawaran ini berlaku 2 Minggu sejak tanggal penawaran ini dibuat.

